

Nuevas formas de explicar la participación ciudadana desde el Trabajo Social: ciudades resilientes y cambio climático

Susana Aurelia Preciado Jiménez
Facultad de Trabajo Social.
Universidad de Colima



**7^{mo} Congreso Nacional
de Investigación en
Cambio Climático**



“Del antropoceno a la sustentabilidad”



Resumen

- Trabajo Social. Promoción y mejoramiento de la calidad de vida de las personas.
- Participación ciudadana. herramienta para la generación de proyectos de intervención comunitaria.
- Resiliencia. capacidad de un sistema, comunidad o sociedad expuestos a una amenaza para resistir, absorber, adaptarse y recuperarse de sus efectos de manera oportuna y eficaz, lo que incluye la preservación y la restauración de sus estructuras y funciones básicas



“Del antropoceno a la sustentabilidad”



- Aportaciones que puede ofrecerse desde el Trabajo Social, reconociendo su importancia en la incorporación de proyectos para la integración de ciudades resilientes.



“Del antropoceno a la sustentabilidad”



Introducción





“Del antropoceno a la sustentabilidad”



7^{mo} Congreso Nacional
de Investigación en
Cambio Climático

Conceptos clave

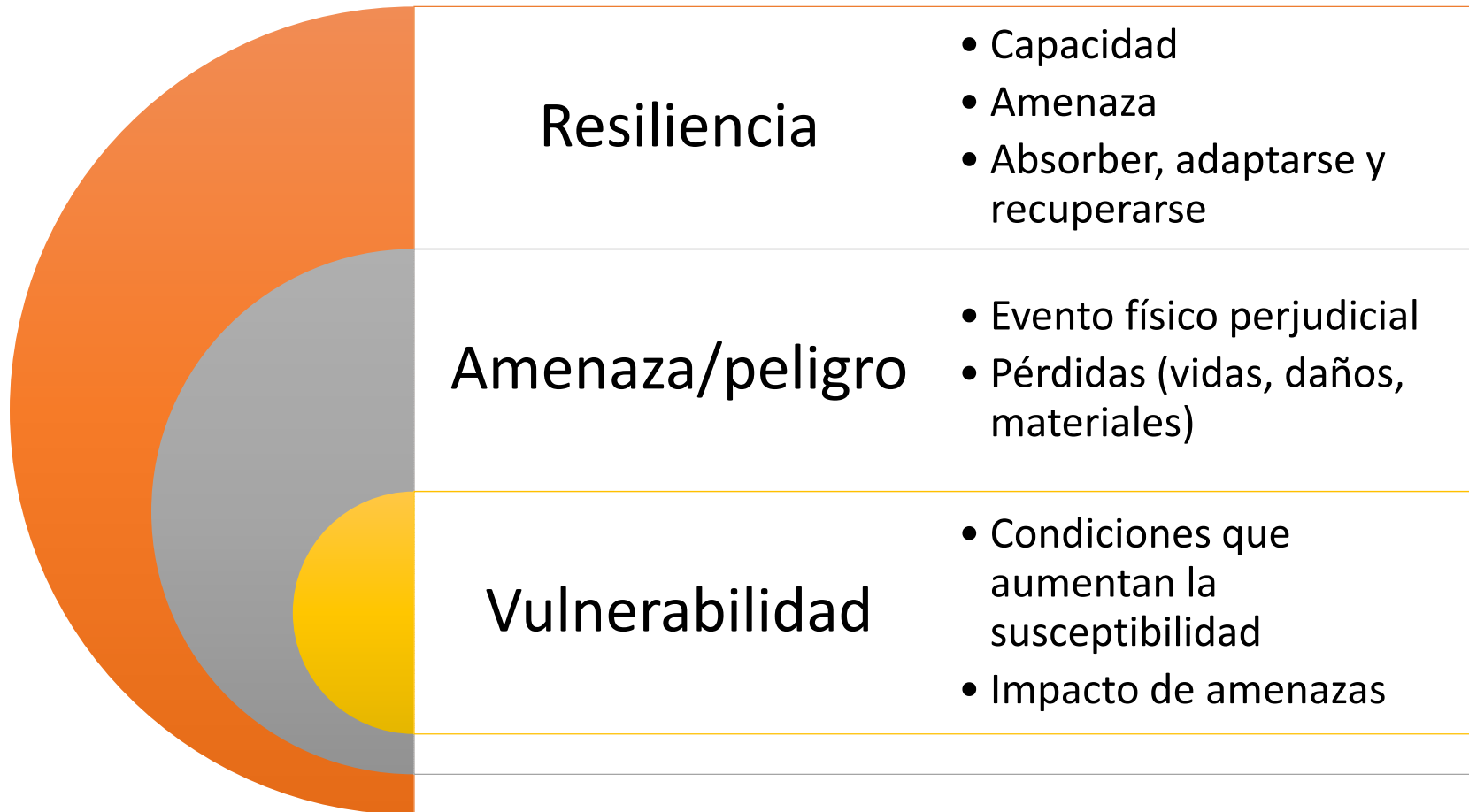



“Del antropoceno a la sustentabilidad”



Resiliencia y trabajo social





“Del antropoceno a la sustentabilidad”



La atención del cambio climático con la inclusión del Trabajo Social

- Desde su estudio como en su intervención:
 - fomentar la organización social,
 - concientización social,
 - impulsar una actitud responsable de la población en cuanto a sus deberes y derechos,
 - promover la participación organizada de los sujetos en todas las áreas del desarrollo,
 - coordinar los beneficios a la población que requiere de atención especial,
 - establecer relaciones de solidaridad entre los seres humanos,
- A través de mecanismos como la seguridad social, la previsión social, la promoción social y la acción social.



“Del antropoceno a la sustentabilidad”



Definición de Trabajo Social

- Sanhueza y Delpiano (1998)
 - proceso que permite a los sujetos reconocerse con derechos y deberes, de igual manera se identifican como actores de cambio y no simple receptores de los beneficios, bienes y servicios que reciben de determinados programas sociales.
- Ahora realizando una relación con el tema ambiental, el profesional del Trabajo Social, puede tener un espacio de interacción con los grupos de ciudadanos que están atentos a mitigar o resolver necesidades ambientales desde diferentes trincheras.



“Del antropoceno a la sustentabilidad”



7^{mo} Congreso Nacional
de Investigación en
Cambio Climático

Resiliencia desde Trabajo Social

Individual

- implica sobreponerse a las dificultades y tener éxito a pesar de estar expuestos a situaciones de alto riesgo; o bien la adaptación con éxito al alto riesgo; otra más que señala la manera de recuperación de un trauma ajustándose de forma exitosa a los acontecimientos negativos de la vida;

Colectiva

- la resiliencia a personas de grupos de alto riesgo que han obtenido mejores resultados de los esperados; buena adaptación a pesar de experiencias (comunes) estresantes (Villalba, C. 2006).



“Del antropoceno a la sustentabilidad”



Resiliencia ...

- “capacidad de individuos y comunidades, instituciones, negocios, y redes dentro de una ciudad para sobrevivir, adaptarse, y crecer sin importar los tipos de tensiones crónicas o impactos agudos que se presenten” (Fundación Idea, 2017). Es aquí, en donde la propuesta de Méndez, (2011) donde implica también el ser resiliente es “un proceso de ajuste que permite recuperar una situación de equilibrio, interrumpida por algún acontecimiento externo de carácter anómalo” (p. 222) en donde cada una de las ciudades o comunidades, responderán a partir de “trayectorias de desarrollo discontinuas y procesos de declive-resiliencia, para ofrecer una explicación de los factores desencadenantes de ambas situaciones y orientar posibles estrategias de actuación” (p. 223).



“Del antropoceno a la sustentabilidad” La participación social una propuesta para mitigar el cambio climático

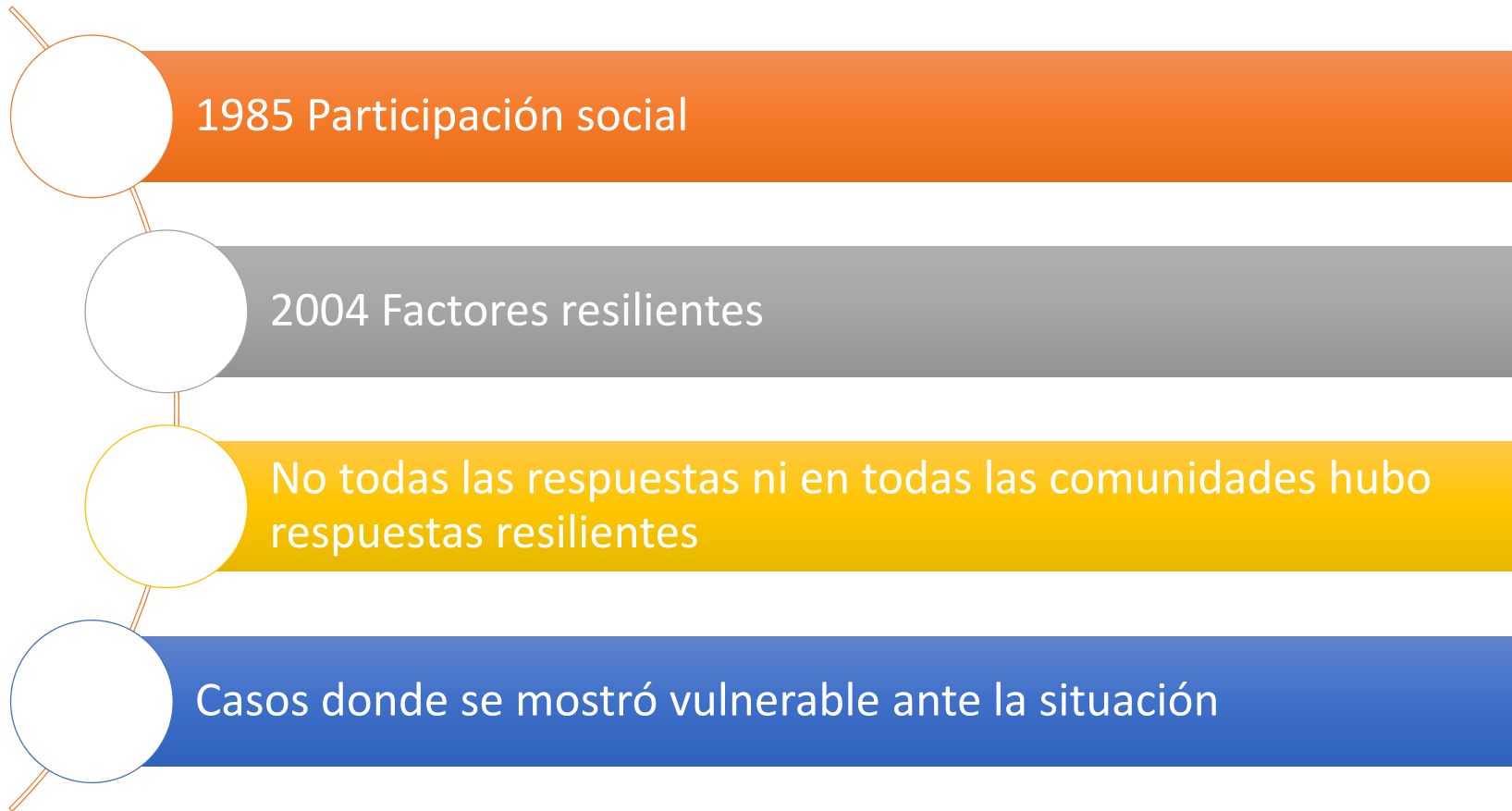



“Del antropoceno a la sustentabilidad” 2017





“Del antropoceno a la sustentabilidad”



7^{mo} Congreso Nacional
de Investigación en
Cambio Climático

Compromisos desde el trabajo social

- La perspectiva de la resiliencia es un campo idóneo para que se generen modelos de participación social, así como perspectivas teóricas para el desarrollo de investigación en la disciplina.



“Del antropoceno a la sustentabilidad”



Compromisos para la formación

- La formación de trabajadores sociales requiere del uso de los modelos y la perspectiva de la resiliencia para el desarrollo de intervenciones y proyectos de investigación, dado que coincidimos que las poblaciones con las que colaboramos se basan en reconocer la manera en que afrontan los obstáculos y responden ante los acontecimientos de su vida.



“Del antropoceno a la sustentabilidad”



- Si los trabajadores sociales desde su génesis, han estado comprometidos en el desarrollo de las fortalezas, las capacidades, el autocuidado, la gestión o autogestión, es entonces que posiblemente han generado prácticas resilientes desde el sentido común, y ahora es momento de hacerlo desde una perspectiva teórica-conceptual que permita orientar la práctica profesional, profundizando en los elementos, estrategias, recursos, la planeación, las formas de “ayudas”, la propuesta de planes y políticas desde una visión resiliente.



“Del antropoceno a la sustentabilidad”



- La resiliencia se observan al examinar las acciones de promoción de la salud a lo largo de la vida, o al centrarse en evaluar los entornos personales, familiares y comunitarios para la promoción del bienestar.
- Preparar a los trabajadores sociales desde el enfoque de la resiliencia permitiría reenfocar la práctica a partir de la experiencia de la vida misma, dado que al reconocerle, nos encontramos que las personas que se atienden desde el trabajo social en todos los campos, ha afrontado en el curso de su vida estrés asociado a dificultades a partir de las transiciones de vida, a presiones ambientales, e incluso de acontecimientos traumáticos.



“Del antropoceno a la sustentabilidad”



- Los trabajadores sociales y sus formadores deben tener claridad sobre la resiliencia como una manera de explicar muchos acontecimientos, incorporando los constructos de riesgo, protección, vulnerabilidad. De igual manera, debemos estar familiarizados con los términos de resiliencia familiar, resiliencia comunitaria, prevención, entre otros.



“Del antropoceno a la sustentabilidad”



Cierre...

- estamos en una etapa coyuntural, y la participación del trabajador social puede tener un mayor involucramiento desde las comunidades locales, en las áreas tradicionales e incluso en las emergentes, y estar mejor preparado para efectivamente promover el involucramiento y la participación social.



“Del antropoceno a la sustentabilidad”



- Recobraría el trabajador social su liderazgo en los gobiernos municipales, dado que este profesionalista podrían ser el punto de unión sobre la vinculación real ante diversas situaciones, y se le abriría una gran oportunidad al contribuir en la implementación de la Agenda al 2030 a través de generar las acciones y programas para la implementación de los Objetivos para el Desarrollo Sustentable.



“Del antropoceno a la sustentabilidad”



Gracias

preciado@ucol.mx